

**SPAZI PUBBLICI E BUONE PRATICHE
NELLE "CITTÀ-TERRITORIO" E "A RETE" IN SICILIA**

**SPAZI PUBBLICI E BUONE PRATICHE
NELLE "CITTÀ-TERRITORIO" E "A RETE" IN SICILIA**

LABORATORI TERRITORIALI

Città a rete Madonie-Termini

Rete delle Città del Vino – Terre Sicane

8 – 9 Febbraio 2013

SCHEDA DI PARTECIPAZIONE

Laboratorio territoriale "Città a rete Madonie-Termini"	
Laboratorio territoriale " Rete delle Città del vino – Terre Sicane"	X

Cognome e nome del partecipante o dei componenti del gruppo (nel caso di persona giuridica, ragione sociale)	
Qualifica professionale del partecipante	
Cognome e nome del capogruppo/ rappresentante (in caso di partecipazione in gruppo o tramite persona giuridica)	
Tipologia del contributo (saggio, idea progettuale, progetto, book fotografico, video,...altro)	
Titolo del contributo	Greenway Terre Sicane
Tema (breve descrizione, max. 10 righe)	Il progetto riguarda la realizzazione di una greenway che colleghi Sambuca di Sicilia (località San Giacomo) con S. Margherita di Belice (località Gulfa).

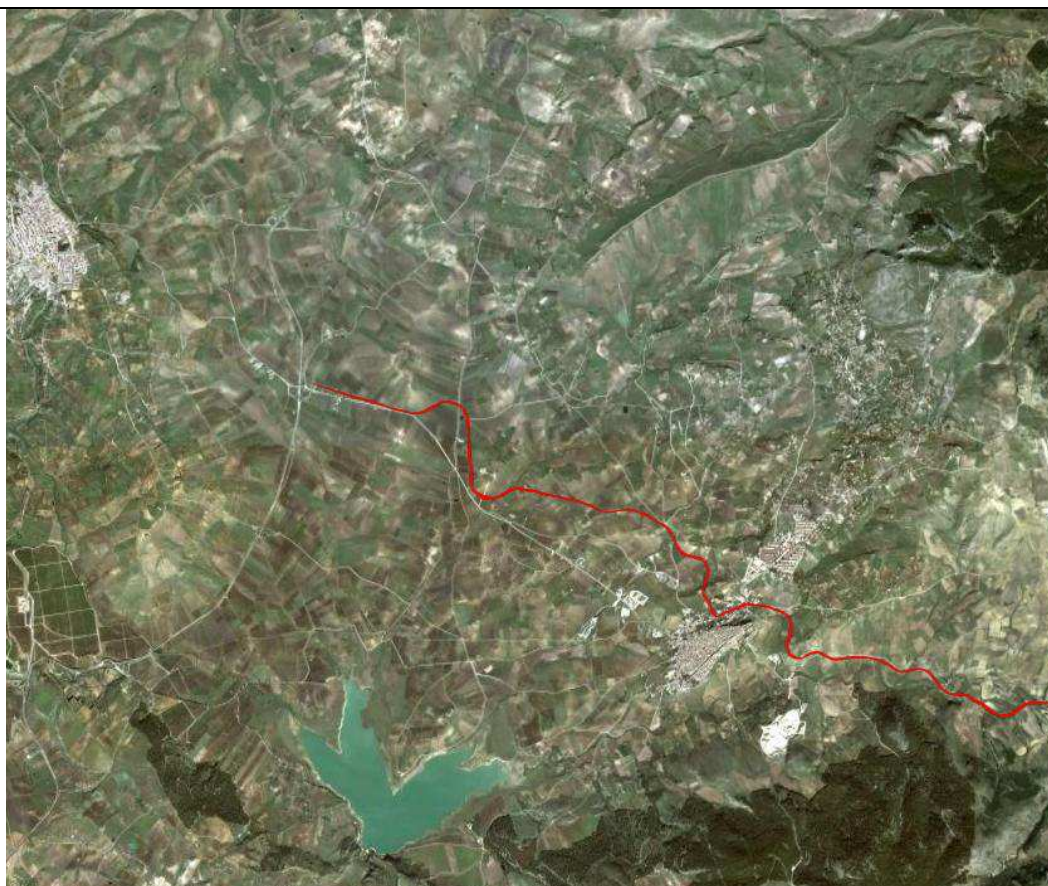

La linea in totale e misura circa 16 km, così distinta:

Sambuca di Sicilia	13 km
Santa Margherita di Belìce	3 km

La linea collega, in maniera diretta, delle zone di notevole importanza paesaggistica e che permette delle escursioni come a Sambuca antico centro di fondazione araba, ad Adranone, il più alto insediamento punico del Mediterraneo, all'Abbazia di Santa Maria del Bosco e alla relativa riserva naturale orientata, alle Terme Acquapia a Montevago e il Parco Letterario del Gattopardo a Santa Margherita di Belìce, inoltre la greenways attraversa l'area SIC del " Complesso di Monte Telegrafo e Rocca ".

Contatto del
partecipante/capog
ruppo/

rappresentante	
Indirizzo	
Telefono	
E-mail	gorisparacino@itervitis.eu
Data	
Firma del partecipante/ capogruppo/ rappresentante	

Autorizzo al trattamento dei propri dati personali ai sensi del D.Lgs. 30.6.2003 n. 196.

Firma del partecipante/capogruppo/ rappresentante



Istituto Nazionale di Urbanistica

SPAZI PUBBLICI E BUONE PRATICHE NELLE "CITTÀ-TERRITORIO" E "A RETE" IN SICILIA

LABORATORI TERRITORIALI

8 – 9 Febbraio 2013

CALL for PAPERS and IDEAS

DICHIARAZIONE LIBERATORIA PER L'USO DEL MATERIALE PRESENTATO

Il sottoscritto

Partecipante/ Capogruppo/ Rappresentante alla call "**Spazi pubblici e buone pratiche nelle Città-territorio e a rete in Sicilia**" promossa dai Comuni di Menfi e Geraci Siculo nell'ambito dei laboratori territoriali relativi alla *II^ Edizione della "Biennale dello spazio pubblico"*, organizzata dall'Istituto Nazionale di Urbanistica (INU) e dall'ANCI,

DICHIARA

- di possedere tutti i diritti relativi ai materiali inviati;
- di essere responsabile del contenuto, autorizzandone la riproduzione, la pubblicazione e il libero utilizzo da parte dell'organizzazione, previa citazione del partecipante;
- di autorizzare gli organizzatori, secondo quanto previsto dalla legge sulla privacy 196/03 e successive modifiche e integrazioni, al trattamento dei propri dati personali per le varie fasi organizzative e promozionali dell'iniziativa;
- di godere di ogni diritto di utilizzare il lavoro inviato, ovvero di averne ottenuto le necessarie liberatorie.
- di liberare gli organizzatori da qualsiasi responsabilità per eventuali richieste di risarcimento avanzate da soggetti terzi.

Data.....

Firma

.....